CSS - eGECKO Firmenzentrale

Künzell, Deutschland

Lindner

© www.Lindner-Group.com

Projektbeschreibung

Die neue Firmenzentrale der CSS AG in Künzell besteht aus kreativen Workspaces mit rund 5.200 m² Nutzfläche: 220 Mitarbeiterinnen und Mitarbeiter zogen kürzlich in das großzügige Gebäude mit Innenhof und raumhohen Fenstern ein. Ziel des Neubaus war es, die interne Kommunikation zu fördern und neben den klassischen Büroarbeitsplätzen ein differenziertes Angebot an Arbeitszonen zu ermöglichen. Das ist mehr als gelungen: Die hellen, offenen Räume sorgen für beste Arbeitsbedingungen und eine angenehme Atmosphäre.

Die Lindner Group lieferte diverse Wand- und Türsysteme für das Projekt. Die Glastrennwände Lindner Life Freeze 137 und Lindner Life Pure 620 fungieren als transparente Raumtrennungen und lassen dabei die Helligkeit in den Räumen erhalten. Bei der Lindner Life Pure 620 wurde der Stoß der Verglasung mit Holzpaneelen belegt – damit schafft die Glastrennwand eine optimale Verbindung zu den angrenzenden Holztürblättern, die genauso wie die dazugehörige Portaltür und Zarge sowie die Trennwandprofile in Eiche furniert wurden. Die Flexibilität der Glastrennwände zeigte sich, als sich der Kunde im Laufe der Zeit dazu entschied, die Bürowelten noch offener zu gestalten: Gemeinsam mit Lindner wurden einige der Wandelemente daraufhin schnell und unkompliziert wieder abgebaut.

Allgemein

Gebäudetyp	Bürogebäude, Besprechungs-, Tagungs- und Konferenzräume
Unternehmensbereich	Lindner SE | Wand
Fertigstellung	2023
Architekt	REITH WEHNER STORCH Architekten
Bauherr	eGECKO Immobilien

Ausführung der Gewerke

- **Wand**

  Systemtrennwände Glas
  - Lindner Life Freeze 137
  - Lindner Life Pure 620

- **Türen**

  Holztüren

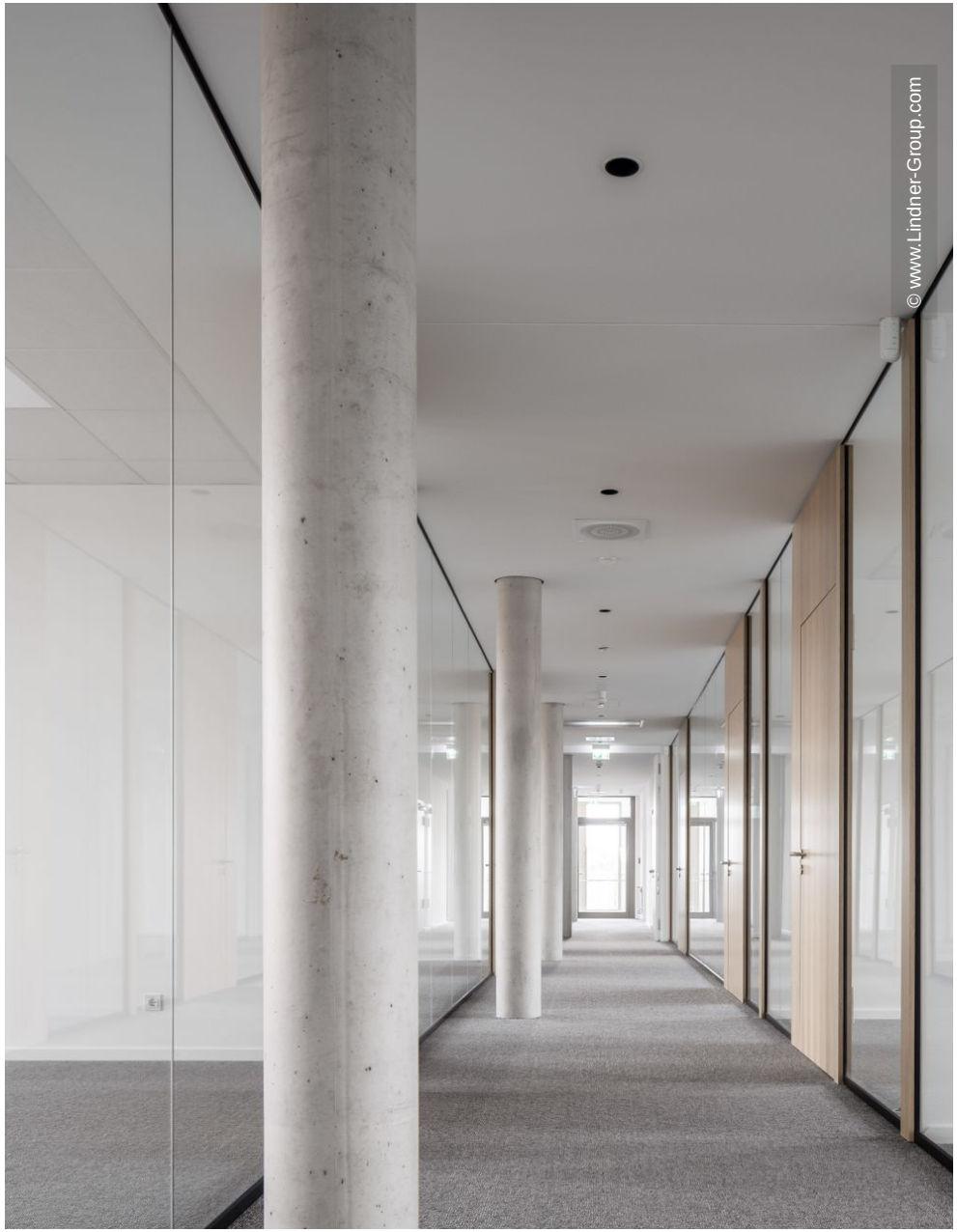
© www.Lindner-Group.com

© www.Lindner-Group.com

© www.Lindner-Group.com

© www.Lindner-Group.com

© www.Lindner-Group.com

© www.Lindner-Group.com

© www.Lindner-Group.com

© www.Lindner-Group.com

© www.Lindner-Group.com

© www.Lindner-Group.com

© www.Lindner-Group.com